

COSEPURI 

■ CARATTERISTICHE PROFESSIONALI/ORGANIZZATIVE

Cosepuri è un Consorzio bolognese di imprese, certificato a norma UNI EN ISO 9001:2015 e UNI EN ISO 14001:2015, costituito in forma di Società Cooperativa per Azioni, che opera con continuità, nel mercato locale del trasporto, dal 1972.

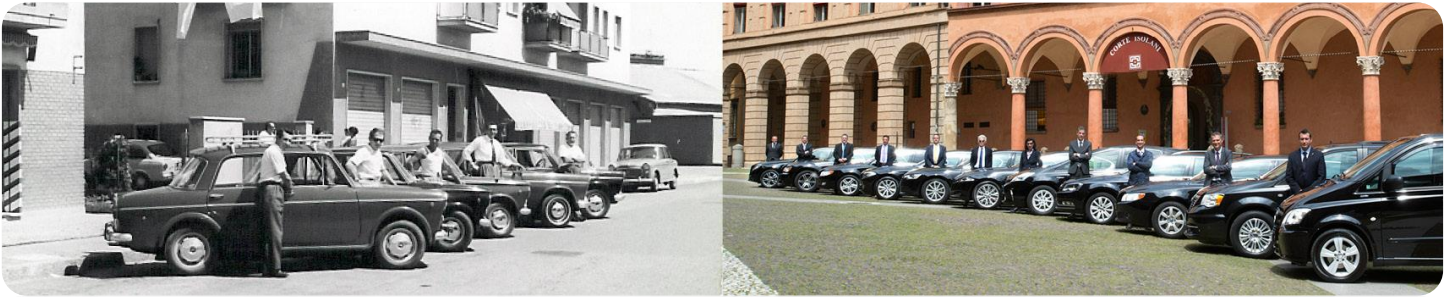

Le attività principali del Consorzio consistono nell'esecuzione, tramite le imprese associate, in proprio ed anche ricorrendo a terzi, del trasporto di persone (individuale e collettivo) e cose e nella gestione di servizi di trasporto pubblico locale. Le Imprese associate giocano un ruolo forte all'interno della struttura, costituendone i fornitori principali e contribuendo direttamente, in quanto responsabili dell'esecuzione e della buona riuscita dei servizi, al consolidamento ed allo sviluppo dell'immagine aziendale.

■ DOVE SIAMO

✓ BOLOGNA

La sede Sociale, amministrativa ed operativa del Consorzio è ubicata in Via Augusto Pollastri, 8 - **Bologna** in locali di proprietà ad uso ufficio (mq. 900). Cosepuri dispone di ulteriori tre immobili di proprietà, di cui

- uno ad uso rimessa (mq. 860) sito a Bologna in Via del Commercio Associato n. 16
- un deposito (mq. 600) sito a Bologna in Via del Commercio Associato n. 14 concesso in locazione a terzi;
- uno stabile ad uso ufficio (mq 230) a Reggio Emilia in Via Gramsci, 98 concesso in locazione a terzi.

COSEPURI dispone, inoltre:

- di un immobile in locazione adibito a deposito merci in Via Augusto Pollastri n. 10;
- di un immobile in locazione adibito a Centrale Operativa per la gestione dei servizi di trasporto sanitari in Via Nanni Costa, 12/3.

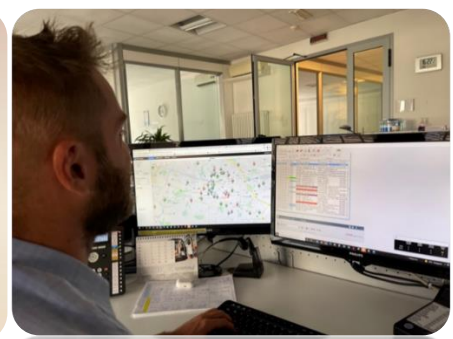

✓ IMPRESE CONSORZIATE:



- Dal 2002 COSEPURI associa noleggiatori della città di Ferrara e dal 2008 della città di Imola, offrendo i propri servizi anche nel territorio romagnolo.
- Nel 2011, COSEPURI associa due consorzi di autonoleggiatori di **ROMA** dove svolge, mediante gare di appalto, servizi di trasporto a mezzo auto per conto di importanti enti pubblici.
- Dal 2012 COSEPURI, tramite i propri consorziati, è in grado di garantire alla propria clientela un servizio Auto e Bus efficace anche sui territori di **REGGIO EMILIA, PARMA, PIACENZA e MODENA**.
- Dal 2015 i servizi Auto e Bus di COSEPURI sono disponibili a **MILANO** dove Cosepuri dispone di diversi consorziati. La cooperativa offre un servizio di eccellenza 24 ORE SU 24 anche “all’ombra della Madonnina” con le stesse modalità e i medesimi standard qualitativi espressi nel territorio emiliano.
- La presenza territoriale di Cosepuri si è ulteriormente ampliata grazie all’associazione di consorziati nell’area di **GENOVA, TORINO** dall’anno 2018, **CATANIA** dall’anno 2019 e **VENEZIA** dall’anno 2022.

✓ PARTECIPAZIONI: TOSCANA E EMILIA ROMAGNA

- Dal 2007 al 2023 COSEPURI ha operato nell’area di **FIRENZE** con il logo CAPCOSEPURI tramite la Società consortile FIBORENT Soc. Cons. a r. l, mentre dal 2024 si avvale di corrispondenti operanti in tale zona.
- Insieme alle imprese Cooperativa Autotrasporti Pratese, Co.ER.bus, Modena Bus e Saca, nel 2009 Cosepuri ha costituito **NUOVA MOBILITÀ**, una realtà consortile che intende rappresentare il maggior soggetto privato di riferimento, in Emilia Romagna e in Toscana, per le Regioni, gli Enti Locali e tutti i protagonisti del trasporto pubblico locale su gomma.
Il know-how acquisito in tale ambito, unito alla specializzazione, alla flessibilità ed al profondo radicamento a livello locale delle imprese che ne fanno parte, consentirà a NUOVA MOBILITÀ di dare un contributo significativo allo sviluppo economico e sociale del territorio, fornendo alla collettività servizi di trasporto di elevato livello qualitativo.
- Per meglio presidiare l’area nord della Città Metropolitana di Bologna, nel corso del 2014 è stata costituita assieme al Consorzio Futura la società consortile, controllata da COSEPURI, **FUTURA BOLOGNA Soc. Cons. a r.l.** che opera con il logo **COSEPURI CENTERGROSS**.

✓ CORRISPONDENTI

Attraverso una rete di corrispondenti presenti in ogni regione, Cosepuri si propone alla clientela quale interlocutore unico per tutto il **TERRITORIO NAZIONALE**, offrendo ovunque la prenotazione rapida di servizi di noleggio pullman e autovetture con conducente e garantendo elevati standard qualitativi.

I nostri partner sono stati accuratamente selezionati in base a criteri di serietà e affidabilità, che ci permettono di garantire una risposta tempestiva ed efficace in qualsiasi città.



■ I NOSTRI CLIENTI

COSEPURI detiene e gestisce direttamente un portafoglio clienti numericamente ampio (oltre 7.000 clienti) e dalla composizione fortemente eterogenea: Istituzioni, Enti Pubblici, Associazioni di categoria, Imprese pubbliche, private e cooperative, compagnie aeree, studi professionali, privati cittadini ecc.

In un contesto di sviluppo e di ottimizzazione dei servizi di mobilità, COSEPURI offre soluzioni innovative e funzionali finalizzate a migliorare qualitativamente le prestazioni di trasporto necessarie alla propria clientela e fornire un'opportunità per ridurre i costi. Scopo principale è infatti quello di offrire soluzioni logistiche qualitativamente rilevanti ed economicamente vantaggiose, promuovendo processi di miglioramento comuni.



■ DIVISIONI OPERATIVE

In termini organizzativi l'azienda è articolata in Divisioni Operative, omogenee per Settore di attività, responsabili della produzione, organizzazione, commercializzazione dei servizi offerti, nonché della ideazione di nuove soluzioni ed opportunità da lanciare sul mercato.

Attualmente Cosepuri associa **251 imprese**, prevalentemente costituite in forma artigiana e regolarmente iscritte alla C.C.I.A.A. ed al Registro delle Imprese, i cui titolari, collaboratori e dipendenti, impiegati dall'azienda nello svolgimento dei servizi di trasporto commissionati dalla clientela, risultano ripartiti come segue nell'ambito dei Settori di attività di pertinenza della stessa.

DIVISIONE AUTO



La **Divisione Auto** è in grado di mettere a disposizione della clientela e del pubblico 300 autovetture di cui oltre 160 su Bologna (Mercedes Classe E/Classe S, Maserati Ghibli, BMW, Audi, Jaguar fino a 4 passeggeri e monovolume Mercedes Classe V fino a 7/8 passeggeri). Trattasi di vetture prestigiose, sicure, di recente immatricolazione (anzianità media parco vetture 2 anni), dotate di ogni comfort, delle migliori garanzie assicurative e condotte da agenti di provata esperienza, discrezione e professionalità per consentire di raggiungere qualsiasi destinazione, in Italia e all'Estero, comodamente e con la massima sicurezza.

COSEPURI ha realizzato un progetto di innovazione tecnologica che consente la geo-localizzazione GPS dei veicoli e l'individuazione del mezzo più vicino al luogo di prelievo per la **DISTRIBUZIONE AUTOMATICA** dei servizi. Tutte le autovetture sono dotate di telepass e navigatore satellitare, nonché di telefono cellulare per fornire un servizio di pronta ed immediata reperibilità su tutto il territorio nazionale.

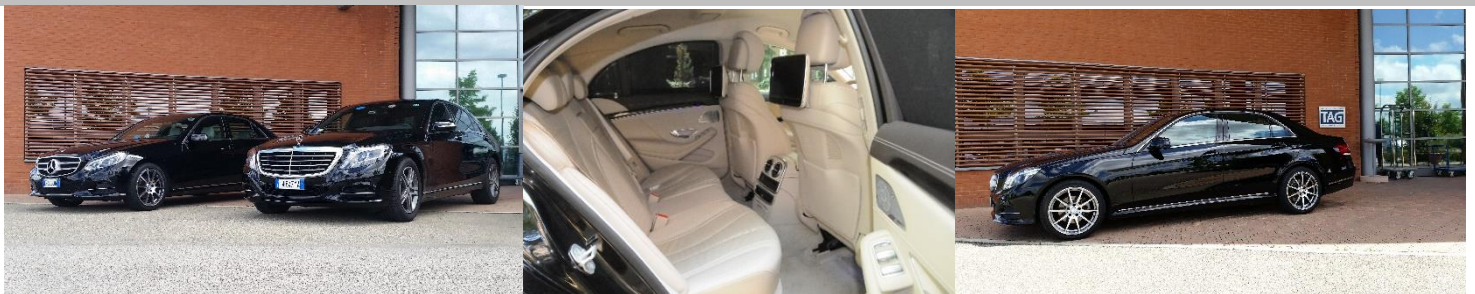

DIVISIONE BUS



La **Divisione Bus** è in grado di mettere a disposizione 85 pullman Gran Turismo di diverse dimensioni (da 16 a 53 posti) di recente immatricolazione e dotati di ogni comfort. Gli stessi, di proprietà delle imprese associate, sono regolarmente abilitati con autorizzazione comunale, allo svolgimento del servizio di noleggio con conducente (N.C.C.).

I veicoli utilizzati sono tutti accessoriati di telepass, navigatore satellitare, CD/DVD player, telefono, impianto di riscaldamento, climatizzatore, sedili reclinabili, frigo bar e sono provvisti di cronotachigrafo certificato. La Divisione dispone, inoltre, di 30 scuolabus (da 15 a 58 posti) per l'effettuazione di servizi di trasporto scolastico.



DIVISIONE AUTOLINEE

La Divisione Autolinee per il servizio della Città Metropolitana di Bologna dispone di 75 autobus, fra i quali vanno annoverati i mezzi dedicati all'effettuazione del servizio di linea speciale di collegamento Aeroporto-Stazione FS, per l'effettuazione dei servizi di linea Bologna - San Luca e San Lazzaro - Ponticella oltre ad altri trasporti pubblici di linea in regime di co-affidamento urbani ed extraurbani, percorrendo ogni anno oltre 3,4 milioni di km.



DIVISIONE MERCI



La **Divisione Merci** è in grado di mettere a disposizione 65 mezzi fino a 30 quintali, affidabili, celeri, di recente immatricolazione (anzianità media parco automezzi 2,5 anni) e condotti da agenti di assoluta fiducia per effettuare trasporti personalizzati mediante un servizio di consegna puntuale ed immediata senza promiscuità delle merci e senza intermediari, in Italia e all'Estero. Anche questa Divisione usufruisce del progetto di geo-localizzazione GPS dei veicoli che consente l'individuazione del mezzo più vicino al luogo di prelievo per la **DISTRIBUZIONE AUTOMATICA** dei servizi. I veicoli sono dotati di navigatore satellitare e telefono cellulare.



TRASPORTO DISABILI



Da segnalare, sia per la forte valenza solidaristica che per la delicatezza e la lunga tradizione che li contraddistingue, i servizi di trasporto di **ANZIANI** e **DISABILI** con un grado ridotto di autonomia, svolti per conto di Enti Pubblici. Questa delicata tipologia di servizio si integra con l'attività normalmente svolta da Cosepuri, che consiste nello svolgimento di servizi di trasporto dedicati, utili a ridurre

l'uso dell'auto privata e a rispondere alle esigenze di mobilità della collettività, offrendo tempestivamente un aiuto concreto sia per la vita quotidiana che per le emergenze, 24 ore su 24.

BUS DOTATI DI DEFIBRILLATORE AUTOMATICO ESTERNO

COSEPURI ha equipaggiato alcuni bus con un Defibrillatore Automatico Esterno.

I conducenti dei veicoli dotati di questo dispositivo sono adeguatamente formati per il relativo impiego e i mezzi sono abbelliti con una grafica che ne evidenzia la presenza a bordo.



■ TIPOLOGIA DEI SERVIZI FORNITI

La ricezione e la successiva distribuzione, ai mezzi dislocati sul territorio, delle prenotazioni e delle chiamate urgenti, relative alle Divisioni Auto e Merci, vengono gestite da una Centrale Operativa, che utilizza le più moderne tecnologie informatiche, FUNZIONANTE 24 ORE SU 24 TUTTI I GIORNI DELL'ANNO. La Divisione Bus, inoltre, assicura la gestione delle emergenze tramite un ulteriore servizio di pronta reperibilità effettuato mediante telefono portatile.

I nostri servizi di trasporto, pertanto, possono essere prenotati o richiesti con urgenza in qualunque momento del giorno e della notte di tutti i giorni sia feriali che festivi.

TRASPORTO PERSONE

Relativamente alle opportunità di impiego dei nostri mezzi adibiti al **trasporto di persone**, ferma restando la più completa disponibilità ad effettuare servizi personalizzati in base alle diverse esigenze e necessità manifestate, citiamo, a titolo esemplificativo, le seguenti:

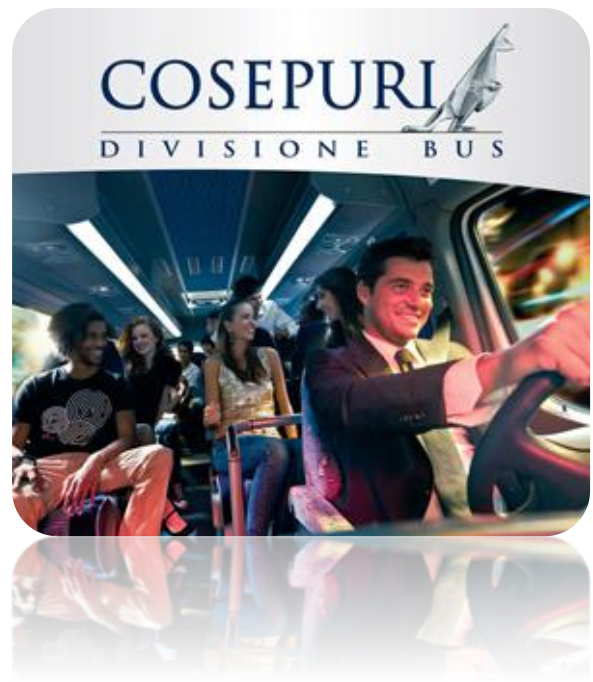
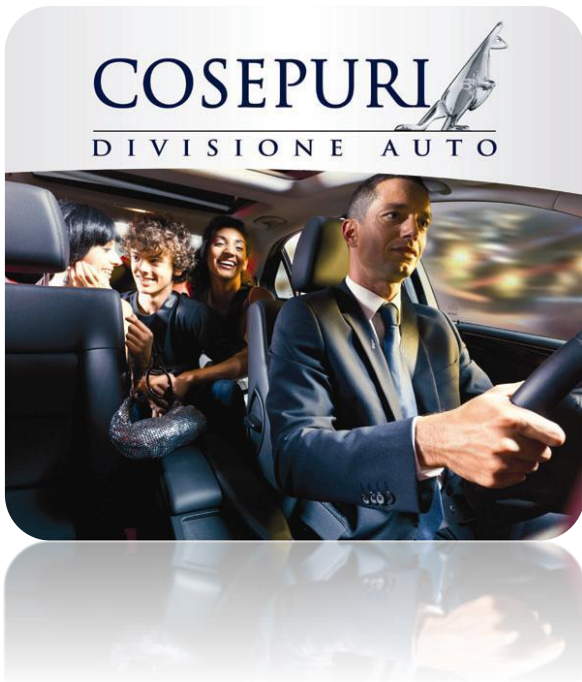

- Trasferimenti (con o senza attesa), individuali e collettivi, di breve raggio (città, provincia.)
- Trasferimenti, individuali e collettivi, legati al trasporto turistico nazionale, internazionale e congressuale
- Gite aziendali e scolastiche
- Gestione di linee in concessione e subconcessione
- Trasporto del personale dipendente da/per Sedi, Filiali e agenzie delle aziende clienti
- Trasporto del personale di volo in scalo da Aeroporto per Città e viceversa
- Servizi di rappresentanza (Delegazioni)
- Accompagnamenti da/per Stazione FS, Aeroporto, Fiera District
- Servizi a disposizione
- Servizio di accompagnamento e attesa in occasione di manifestazioni sportive, teatrali, musicali e di cerimonie

Oltre a ciò, la professionalità acquisita nello svolgimento dei **servizi di trasporto scolastico** e di quelli legati al **trasporto di anziani e disabili** a ridotta capacità motoria svolti per conto di Enti Pubblici, ci consente di dare alle amministrazioni appaltanti le più ampie garanzie in merito alla qualità dei servizi erogati: sicurezza e comodità del trasporto ma anche e soprattutto assistenza prestata agli utenti nelle fasi di salita e discesa dall'automezzo e durante il trasporto.

I servizi vengono effettuati con estrema cura e puntualità, osservando le modalità, i tempi ed i percorsi concordati con gli enti appaltanti e nel rispetto della normativa nazionale e regionale vigente nonché dei regolamenti comunali specifici riguardanti il servizio di noleggio con conducente a mezzo autovettura ed autobus.

TRASPORTO MERCI

Relativamente alle opportunità di impiego dei nostri veicoli adibiti al **trasporto di cose**, ferma restando la più completa disponibilità ad effettuare servizi personalizzati in base alle diverse esigenze e necessità manifestate, citiamo, a titolo esemplificativo, le seguenti:

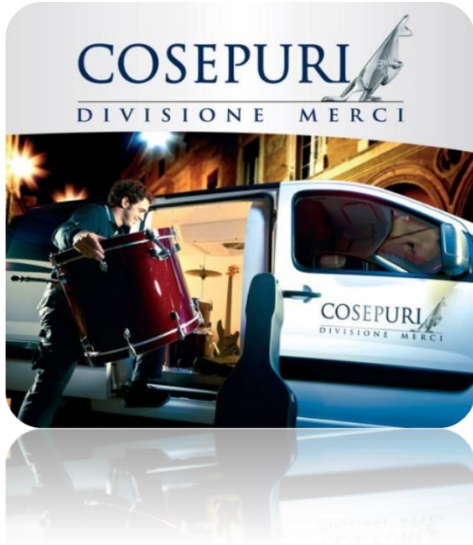

- Ritiro/consegna di merci e materiale di varia natura
- Trasporto fiduciario finalizzato al ritiro/consegna di documenti riservati ed urgenti per i quali è di fondamentale importanza la garanzia del recapito a destinazione nei tempi e nei modi previsti e senza fughe di informazioni
- Servizi di sportello utili a risparmiare all'utenza code negli uffici
- Ritiro/consegna a temperatura controllata, in osservanza della normativa HACCP, di prodotti alimentari (secco, fresco, congelato e surgelato), mense, acque e prodotti farmaceutici
- Servizi di trasporto sanitario (plasma, materiale organico, lastre, ferri chirurgici, referti, documentazione urgente, carrelli pasti ospedalieri, trasporto organi urgente)
- Trasporto materiale in occasione di congressi/manifestazioni/eventi su tutto il territorio nazionale
- Servizio di archivio e stoccaggio

■ COPERTURA ASSICURATIVA RCA AUTO, PULLMAN e copertura RCT DANNI A TERZI

La copertura assicurativa RCA relativa a ciascuna AUTOVETTURA è pari a € 12.000.000,00 e a € 32.500.000,00 per ciascun PULLMAN, con massimale unico di garanzia per sinistro/persona danneggiata/danni a cose.

COSEPURI è altresì in possesso di una copertura assicurativa aziendale RCT in caso di DANNI PROVOCATI A TERZI con massimale unico di € 16.000.000,00. Le polizze sono contratte presso primarie compagnie di assicurazione.

■ COPERTURA ASSICURATIVA RCA VEICOLI MERCI E COPERTURA MERCI TRASPORTATE:

Infine, si segnala che la copertura assicurativa RCA relativa a ciascun AUTOVEICOLO PER TRASPORTO MERCI è pari a € 7.500.000,00, con massimale unico di garanzia per sinistro/persona danneggiata/danni a cose. Le MERCI TRASPORTATE, invece, sono coperte da assicurazione contro danneggiamenti/furto, nel periodo compreso fra il ritiro delle stesse e la loro consegna a destinazione, fino alla concorrenza di € 100.000,00 per ogni singolo trasporto per conto dell'avente interesse. Le polizze sono contratte presso primarie compagnie di assicurazione.

Qualora il valore della merce trasportata ecceda i limiti sopra indicati, e comunque fino ad un massimo complessivo di € 200.000,00, COSEPURI attiverà una copertura assicurativa specifica per tale tipologia di trasporto. Sono, invece, coperti da assicurazione in caso di rapina i valori trasportati fino alla concorrenza di € 30.000,00 per ogni singolo trasporto.



■ GEO-LOCALIZZAZIONE SATELLITARE DEI VEICOLI

COSEPURI ha realizzato un progetto di innovazione tecnologica che consente la geo-localizzazione GPS dei veicoli e l'individuazione del mezzo più vicino al luogo di prelievo per la **DISTRIBUZIONE AUTOMATICA** dei servizi.

Consentendo anche la tele-gestione da remoto, questo sistema permette a COSEPURI di organizzare unità operative anche in altre città, gestendole direttamente dalla sede. Il sistema è stato progettato per conseguire una maggiore efficienza principalmente in ordine ai seguenti aspetti:

- Maggiore efficienza nella distribuzione di servizi ai soci sul territorio
- Riduzione dei tempi di risposta alle richieste
- Limitazione delle percorrenze a vuoto
- Tempi reali di arrivo delle vetture sul luogo di prelievo

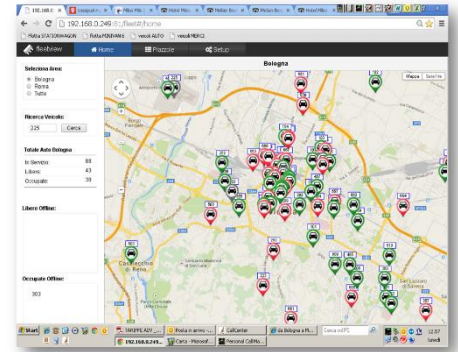

■ PRENOTAZIONE E ACQUISTO ONLINE

COSEPURI offre alla propria clientela la prenotazione online dei servizi di noleggio auto con conducente nella città di Bologna attraverso il nuovo sito web www.cosepuri.it.

Lo scopo è quello di offrire un strumento in più per:

- PRENOTARE autonomamente i propri trasferimenti
- CONSULTARE in autonomia lo storico dei servizi richiesti

Il software collegato alla cartografia consente di scegliere il modello e il numero di vetture e prenotare un semplice trasferimento o un servizio a disposizione.

- La clientela convenzionata regola i servizi di cui ha usufruito a ricevimento fattura.
- La clientela non convenzionata può calcolare l'importo del servizio e pre-acquistarlo tramite carta di credito, ricevendo la fattura quietanzata via e-mail.

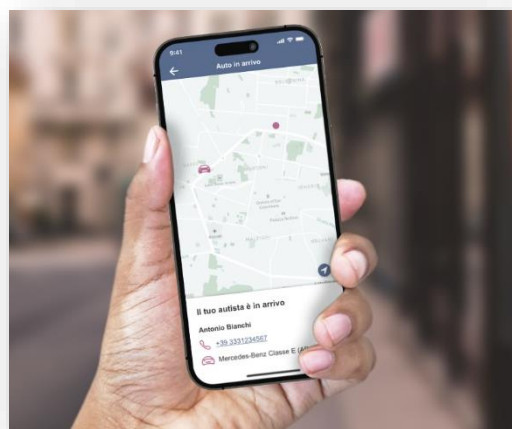

■ APP MOBILE "COSEPURI"

COSEPURI è l'applicazione scaricabile gratuitamente su [APP STORE](#) e [GOOGLE PLAY](#), che permette di richiedere servizi di trasporto immediati o di effettuare prenotazioni all'orario desiderato.

Alla clientela che ricerca immediatezza e facilità di acquisto, prezzi intuitivi e comprensivi di tutti gli extra (maggiorazione notturna, pedaggi autostradali, ecc.), bastano pochi clic per richiedere un servizio auto nel luogo desiderato, con una rapidità ineguagliabile.

Tramite il sistema di geo-localizzazione satellitare, la Centrale Operativa riconosce la posizione del richiedente e, individuata la vettura più vicina, gli restituisce una **E-MAIL DI CONFERMA** del servizio comunicandogli tipologia veicolo e cellulare dell'autista, nel pieno **rispetto delle normative in vigore** previste per l'attività di autonoleggio con conducente.

■ PUSH AND BOOK

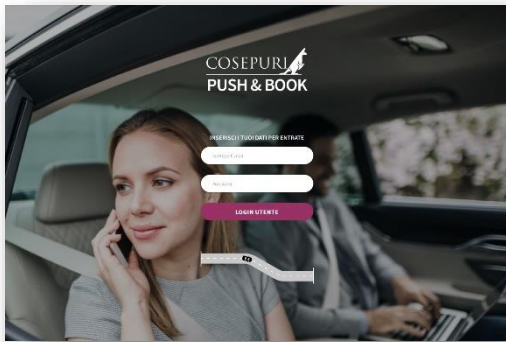

Il sistema di prenotazione **PUSH & BOOK**, messo a disposizione da COSEPURI alle strutture alberghiere e sanitarie per la richiesta online di servizi immediati per conto dei propri utenti, è adatto anche alle aziende di medio/grandi dimensioni dotate di un servizio di reception.

Un solo clic su un pulsante consente la **richiesta immediata** di un servizio di noleggio auto, risparmiando tempi di attesa telefonica negli orari di punta o nei momenti di maggiore concentrazione delle richieste.

■ SERVIZI BUSINESS



Per la clientela più esigente sono disponibili vetture di categoria superiore tipo Mercedes Classe S o Maserati e benefit aggiuntivi, quali servizio Meet & Greet per l'accoglienza dei passeggeri, acqua minerale, quotidiano, salviette, caramelle, rete wi-fi a bordo.

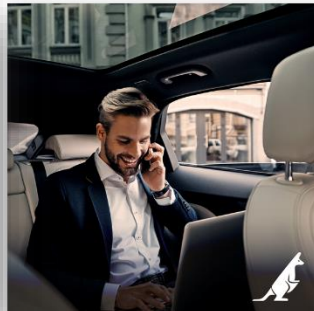

■ VEICOLI ECOLOGICI



Le scelte degli acquirenti dei nostri servizi di trasporto sono orientate da una sempre più diffusa sensibilità nei confronti della tutela dell'ambiente.

E' per questo che COSEPURI ha adeguato il proprio parco veicolare dotandosi di veicoli alimentati a gasolio a basso tenore di zolfo provvisti di dispositivo FAP a riduzione di CO2. COSEPURI mette altresì a disposizione della clientela anche vetture e veicoli adibiti al trasporto merci alimentati tramite carburante a ridotto impatto ambientale (gas metano o GPL) e vetture ecologiche dotate di tecnologia ibrida, nell'ottica di sensibilizzare le proprie imprese associate ad orientarsi verso l'acquisto di veicoli progettati con una motorizzazione utile a ridurre al minimo le emissioni nocive, combinata con un motore elettrico per una guida silenziosa a emissioni zero.

■ TITOLI DI STUDIO E PROFESSIONALI DEI DIRIGENTI DELL'IMPRESA E DEI PRESTATORI DI SERVIZI

La direzione dell'azienda è affidata ad un Consiglio di Amministrazione composto di nove membri eletti **dall'Assemblea dei Soci** ogni tre anni, nonché da un Direttore Generale, mentre le mansioni di natura tecnica, commerciale ed amministrativa sono svolte, a diversi livelli di responsabilità, da personale dipendente. Analogamente anche le linee ordinarie, quali Bologna - San Luca e San Lazzaro – Ponticella, vengono gestite impiegando autisti dipendenti.



La responsabilità e il coordinamento dei singoli settori di attività è generalmente affidata ad un Consigliere di Amministrazione o da un capo ufficio di estrazione tecnica che, supportato da uno staff impiegatizio, costituisce l'interfaccia fra il mercato e le imprese associate responsabili dell'esecuzione dei trasporti, assicurando la corretta allocazione ed impiego delle risorse disponibili.

Ciascun **Responsabile di Settore**, oltre a svolgere compiti di natura commerciale, organizzativa e gestionale, gestisce anche i rapporti con i Soci del proprio settore, operando con uno stile di direzione collegiale e condividendo la responsabilità delle decisioni con gli altri membri degli Organi Sociali previsti dallo Statuto.

N. 3 consiglieri e il Direttore Generale sono in possesso di **Certificato di Autorizzazione all'esercizio della Professione di Trasportatore su strada di Persone** ai sensi dell'art. 10 del Regolamento CE n. 1071/2009 e iscrizione al **REN - Registro Elettronico Nazionale**.

■ REQUISITI POSSEDUTI DALLE IMPRESE ASSOCIATE

Ciascuno dei Soci prestatori di servizi di trasporto **persone** è in possesso di:

- Idonea patente di guida;
- Certificato di Abilitazione Professionale (tipo Kb);
- CQC Carta di Qualificazione del Conducente secondo quanto previsto dal D.M. 371/2007 (previsto per i soli titolari di patente C o D);
- Autorizzazione per l'esercizio del servizio di NCC a mezzo autovettura o autobus,
- Iscrizione al ruolo dei conducenti di veicoli adibiti ad autoservizi pubblici non di linea istituito presso la
- CCIAA (previsto per i titolari di autorizzazione N.C.C. relativa ad autovettura);
- Certificato di Autorizzazione all'esercizio della Professione di Trasportatore su strada di Persone ai sensi dell'art. 10 del Regolamento CE n. 1071/2009 e iscrizione al REN - Registro Elettronico Nazionale (previsto per i soli titolari di autorizzazione relativa ad autoveicoli atti a trasportare più di nove persone);

Tutte le imprese associate alle Divisioni Auto e Bus operano in ottemperanza a quanto previsto dalla L. 15 gennaio 1992, n. 21 e dal Regolamento per la gestione su area sovra-comunale degli autoservizi pubblici non di linea con autovettura, nonché del Regolamento del Comune di Bologna per i servizi di N.C.C. mediante autobus.

Ciascuno dei Soci prestatori di servizi di trasporto **cose** è in possesso di:

- Idonea patente di guida
- Iscrizione all'Albo degli Autotrasportatori
- Attestato di Capacità Professionale per trasporto merci conto terzi

Tutti gli agenti, accuratamente selezionati per poterne garantire professionalità, serietà ed affidabilità, informano il proprio comportamento ad un preciso codice che prevede una particolare cortesia ed attenzione nei confronti del cliente.

L'impiego degli stessi, infine, avviene nel pieno rispetto delle Normative CEE e delle disposizioni impartite dagli Uffici Provinciali della M.C.T.C.

■ REQUISITI POSSEDUTI DAL PERSONALE DIPENDENTE

Per quanto attiene l'organico dell'Impresa, si segnala che il personale attualmente alle dipendenze di Cosepuri, **la cui anzianità media è pari a 10 anni**, risulta così costituito:

Dirigenti	Quadri	Impiegati Amministrativi, Tecnici e Commerciali	Autisti di linea	Totale
1	2	50	16	69

La struttura organizzativa nonché le modalità operative e di impiego del personale sono tali, quindi, da garantire la clientela sia in relazione alla qualità che alla continuità e regolarità dei servizi erogati. A tale proposito, riportiamo tra gli allegati l'organigramma aziendale completo della descrizione di ciascuna funzione.

■ CERTIFICAZIONI

■ Sistema integrato Qualità e Ambiente a norma UNI EN ISO 9001:2015 e UNI EN ISO 14001:2015

Per aziende che hanno sempre attribuito grande importanza alla diversificazione ed alla qualità dei propri servizi, all'impatto ambientale nonché alla flessibilità dei processi, la scelta di adottare un approccio sistematico al tema della qualità e dell'ambiente, non poteva che essere una necessità irrinunciabile e una esigenza vitale per proseguire il cammino della crescita.

Per stabilire e raggiungere i propri obiettivi operando con la logica del miglioramento continuo delle prestazioni, Cosepuri si è dotata di un sistema di gestione aziendale integrato secondo le norme **UNI EN ISO 9001:2015** e **UNI EN ISO 14001:2015** relativamente alle seguenti prestazioni erogate:

- **Servizi di noleggio con conducente effettuati con autovetture**
- **Servizi di noleggio con conducente effettuati con minibus e pullman Gran Turismo**
- **Servizi di trasporto pubblico di linea**
- **Servizi di trasporto scolastico**
- **Servizi di trasporto disabili**
- **Trasporto per conto di terzi di merci varie.**

In questo modo, COSEPURI ha fatto un passo importante per assicurare l'erogazione di servizi di migliore qualità e garantire la soddisfazione della clientela. Confidiamo che questi riconoscimenti ci stimolino a migliorare ulteriormente le nostre prestazioni per fornire servizi sempre più accurati, affidabili e personalizzati. Tuttavia si tratta di un risultato importante ma non definitivo: è solo l'inizio di un processo di miglioramento continuo, finalizzato alla qualità totale.

Infatti, Cosepuri intende mantenere e sviluppare progressivamente tale sistema di gestione aziendale integrato, attivando nuovi canali di comunicazione per diffondere all'interno della struttura la cultura della qualità e

dell'ambiente e impegnandosi nella ricerca di modalità atte ad abbattere quanto più possibile l'impatto ambientale. A tale proposito Cosepuri persegue da sempre una politica atta all'ottimizzazione dei percorsi al fine di garantire tempi di percorrenza più brevi e conseguentemente una minore emissione di gas nocivi, utilizzando altresì mezzi alimentati a gasolio a basso tenore di zolfo.

E' disponibile sul sito cosepuri.it copia in formato elettronico della "Politica integrata Qualità e Ambiente" nonché dei certificati rilasciati dal prestigioso Istituto di Certificazione **CERTIQUALITY**, riportanti le date di emissione degli stessi (prima data di emissione certificazione: 29/06/2000).



Infine, il Manuale del Sistema Integrato appositamente predisposto descrive come la politica e gli obiettivi di COSEPURI vengano perseguiti e come, attraverso la conduzione aziendale per la Qualità e l'Ambiente, rispettivamente conformi ai requisiti della Norma UNI EN ISO 9001:2015 e UNI EN ISO 14001:2015, COSEPURI si impegna per il miglioramento continuo dei propri servizi e delle proprie prestazioni al fine di soddisfare le richieste dei propri clienti e salvaguardare l'ambiente. Tale manuale costituisce la guida per tutti i Soci e per tutto il personale dipendente per lo svolgimento delle attività che hanno influenza sulla Qualità e l'Ambiente.

■ Manuale di autocontrollo ai sensi del Regolamento 29/04/2004 n. 852 e seguenti modifiche (HACCP)

COSEPURI ha inoltre predisposto un apposito Manuale di autocontrollo ai sensi del Regolamento 852/04 e seguenti modifiche (HACCP), dal quale si evince l'adeguatezza dello stesso alle caratteristiche del servizio oggetto dell'appalto.

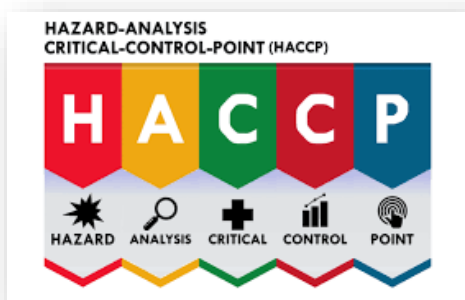

A tale proposito, ciascun Responsabile del Servizio è incaricato di effettuare verifiche ispettive a campione tendenti al controllo dello stato dei mezzi, della funzionalità e del livello di decoro degli stessi, nonché della efficacia dei metodi impiegati sulla base delle prescrizioni tecniche suggerite dal Sistema Qualità.

In particolare, in gran maggioranza, i veicoli adibiti al trasporto cose sono coibentati, refrigerati o dotati di sponda idraulica e idonei all'effettuazione di servizi di trasporto di prodotti alimentari e farmaceutici anche a temperatura controllata, in osservanza di quanto prescritto dalla normativa HACCP.

■ Documento programmatico sulla sicurezza dei dati personali

Cosepuri si è uniformata a quanto disposto dal D. Lgs. n. 196/2003 e dal R.E 679/2016 ed ha predisposto un codice in materia di protezione dei dati personali. A tale proposito, è disponibile, su richiesta, copia del documento in questione.

■ Modello di Organizzazione Gestione e Controllo – Codice Etico ex D.lgs. 231/2011

In relazione a quanto previsto dal D.Lgs. 231/2001, Cosepuri ha adottato un Codice Etico, un Modello Organizzativo, uno Statuto dell'Organismo di Vigilanza ed una serie di procedure da applicarsi alle aree considerate a rischio ed ha altresì provveduto ad istituire un Organismo di Vigilanza al fine di istituire un

adeguato sistema di prevenzione e salvaguardia dalla commissione di una serie di reati suscettibili di determinare una responsabilità amministrativa/penale in capo all'azienda.
A tale proposito, è disponibile, su richiesta, copia del Codice Etico sopra citato.

■ Attività di Prevenzione e Protezione ai sensi del D. Lgs. 81/2008

In relazione a quanto previsto dal D.Lgs. 81/2008, Cosepuri ha redatto il Documento di valutazione dei rischi ("DVR") e ha messo in atto, nei confronti del personale dipendente e delle imprese associate, una attività di Prevenzione e Protezione tramite l'addestramento e la formazione degli addetti in materia Antincendio, Antinfortunistica e Primo Soccorso.

Tramite l'utilizzo di veicoli a ridotto impatto ambientale, alimentati a gas metano o GPL o dotati di dispositivi per abbattere le emissioni inquinanti da polveri sottili dei motori diesel (FAP), nonché tramite l'effettuazione di raccolta differenziata all'interno dei propri uffici, la cooperativa dimostra la propria sensibilità e attenzione nei confronti dell'ambiente.

■ Attestato "CRIBIS Prime Company"

Cribis D&B ha insignito COSEPURI dell'attestato "CRIBIS Prime Company", il certificato con il quale viene riconosciuto alle imprese Italiane il "Rating 1", ossia il massimo grado di valutazione di un'organizzazione.

Questo prestigioso riconoscimento, assegnato nel 2016 e confermato anche gli anni successivi viene rilasciato esclusivamente alle società che mantengono stabilmente un'elevata affidabilità economico-commerciale. Oggigiorno viene ottenuto solo dal 3% degli oltre 6 milioni di imprese italiane.

Questo importante traguardo, che rappresenta il massimo grado di valutazione assegnato solo alle imprese che rispondono ai parametri di "bontà economica-commerciale" sia italiani che stranieri, è una ulteriore conferma del livello di solidità della cooperativa.

■ Rating ESG

Le prestazioni ambientali, etiche e di responsabilità sociale di un'impresa, che si riassumono nel termine "sostenibilità", sono divenute un fattore essenziale.

Grazie alla maturità dei propri sistemi di gestione, del Codice Etico e del Modello di Organizzazione Gestione e Controllo di cui si è dotata ai sensi del D.lgs. 231/2011, Cosepuri ha raggiunto l'importante traguardo dell'attribuzione di una medaglia EcoVadis d'argento, rientrando nel 25% delle aziende che hanno ottenuto i



punteggi migliori da parte di **EcoVadis**, uno dei più qualificati ed affidabili fornitori internazionali di valutazioni di sostenibilità aziendale.

COSEPURI ha altresì ottenuto la valutazione “B-Good” da **Synergy**, il network dedicato al mondo ESG destinato a Large Corporate e PMI che ha l’obiettivo di incrementare consapevolezza e trasparenza nei processi delle filiere produttive.

Queste valutazioni hanno indotto COSEPURI ad avviare un percorso finalizzato a migliorare i punteggi ottenuti attraverso l’adozione di ulteriori misure in alcune specifiche aree di interesse, quali rispetto ambientale, mobilità sostenibile, parità di genere, diversità, inclusione, welfare e sicurezza dei dati, con l’obiettivo di impostare una policy sulla sostenibilità da integrare, unitamente alle Linee Guida SA 8000, nella Politica Qualità Ambiente.



■ I NOSTRI PRINCIPALI CLIENTI



■ MEMBERSHIP

Cosepuri è associata a:



■ Organigramma

Organigramma Cosepuri Soc.Coop.p.A.

Legenda:

- Auto
- Bus
- Merci
- Autolinee
- Tutti i settori

Linea tratteggiata: collaborazione operativa

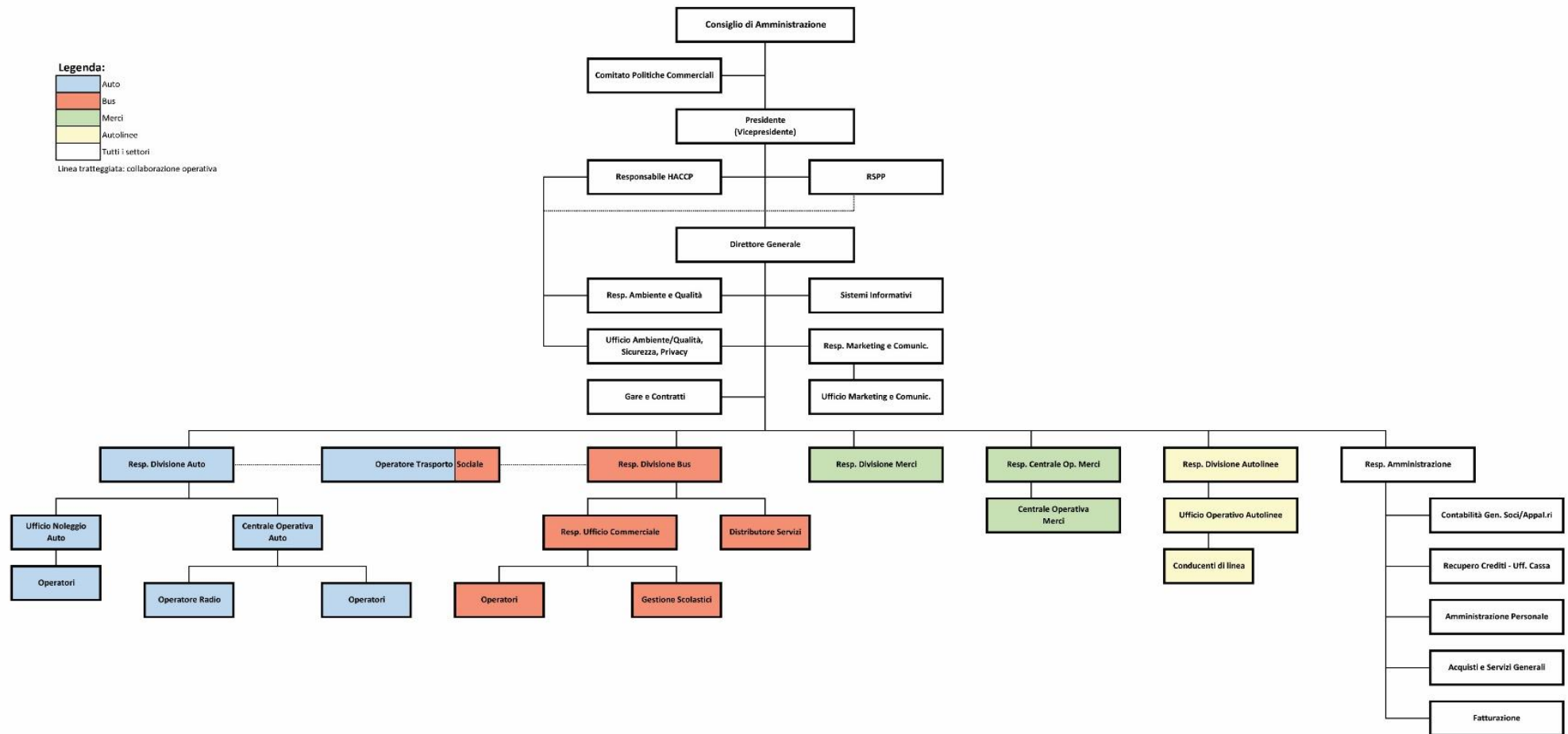

■ DATI DI FATTURATO

SVILUPPO DEL PATRIMONIO NETTO

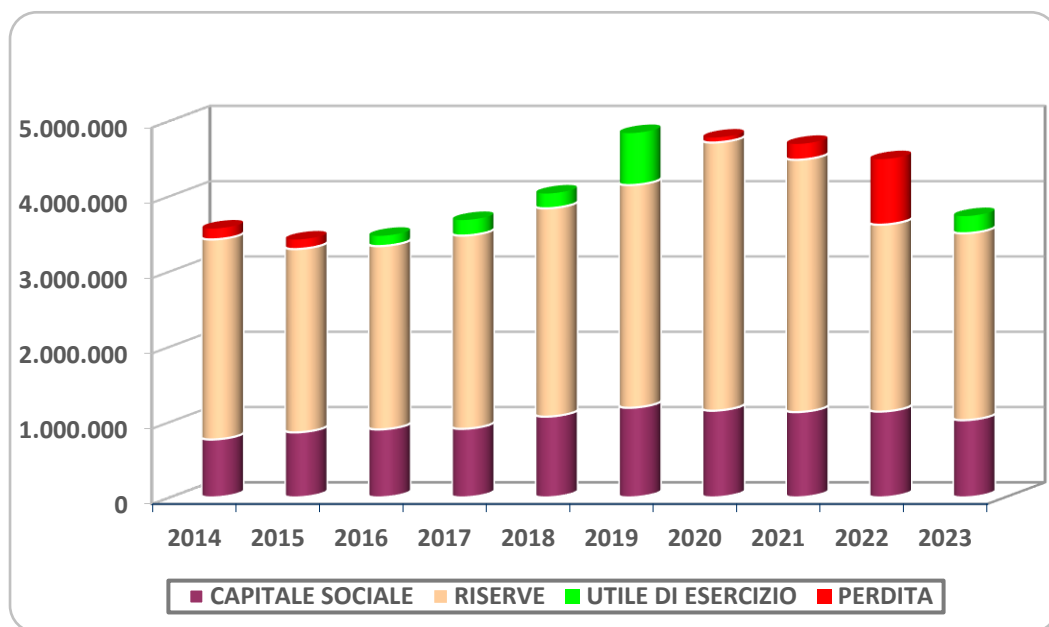

SVILUPPO RICAVI PRESTAZIONI DI TRASPORTO

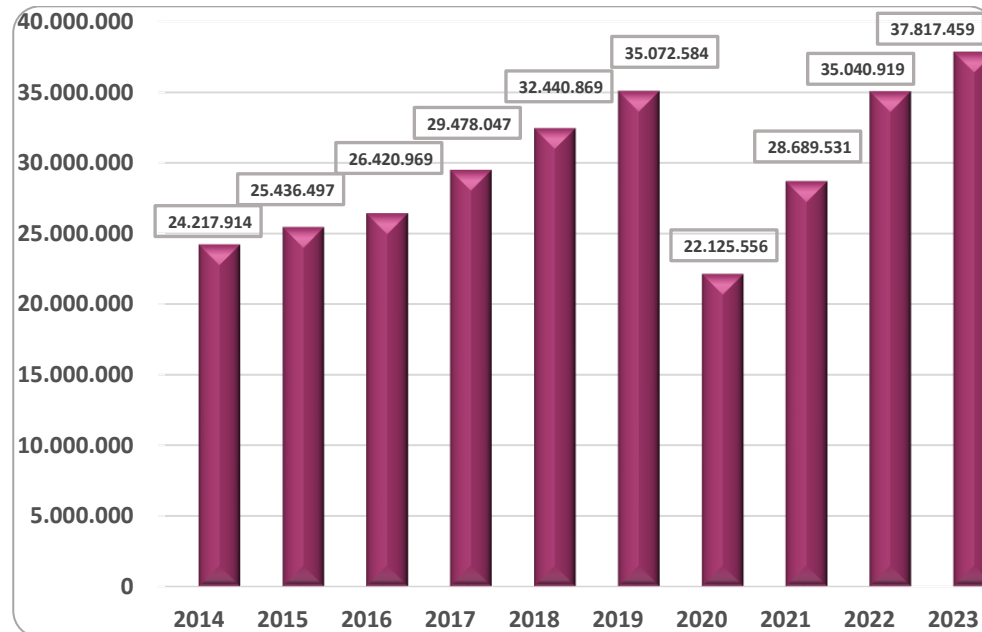

■ DATI DI FATTURATO

SVILUPPO FATTURATO DIVISIONE AUTO

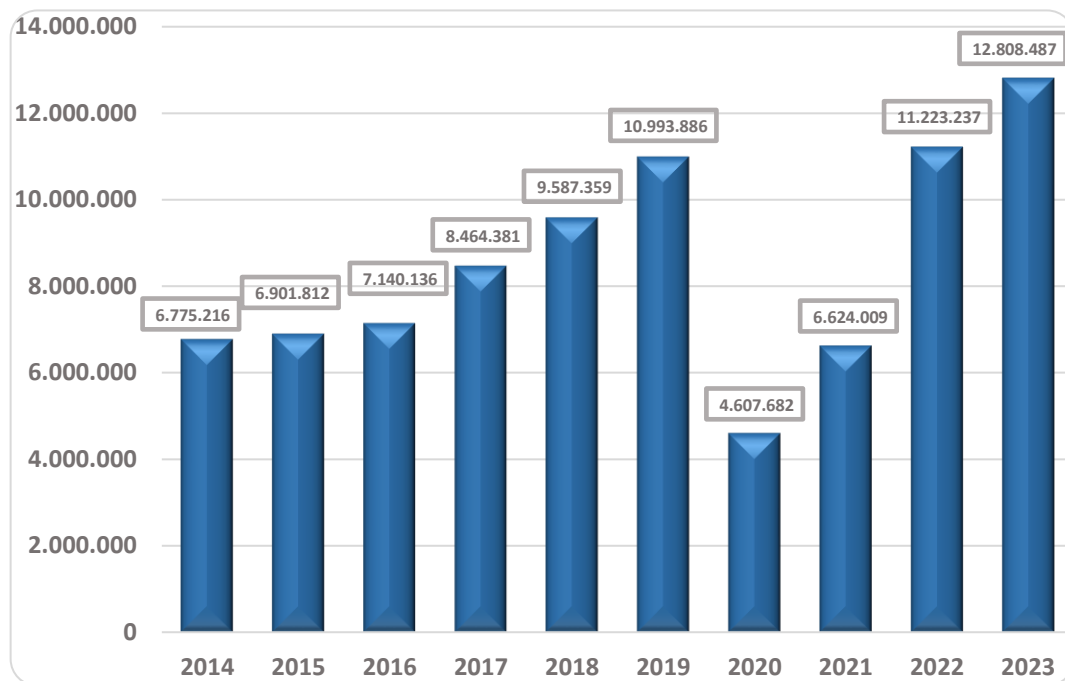

SVILUPPO FATTURATO DIVISIONE BUS

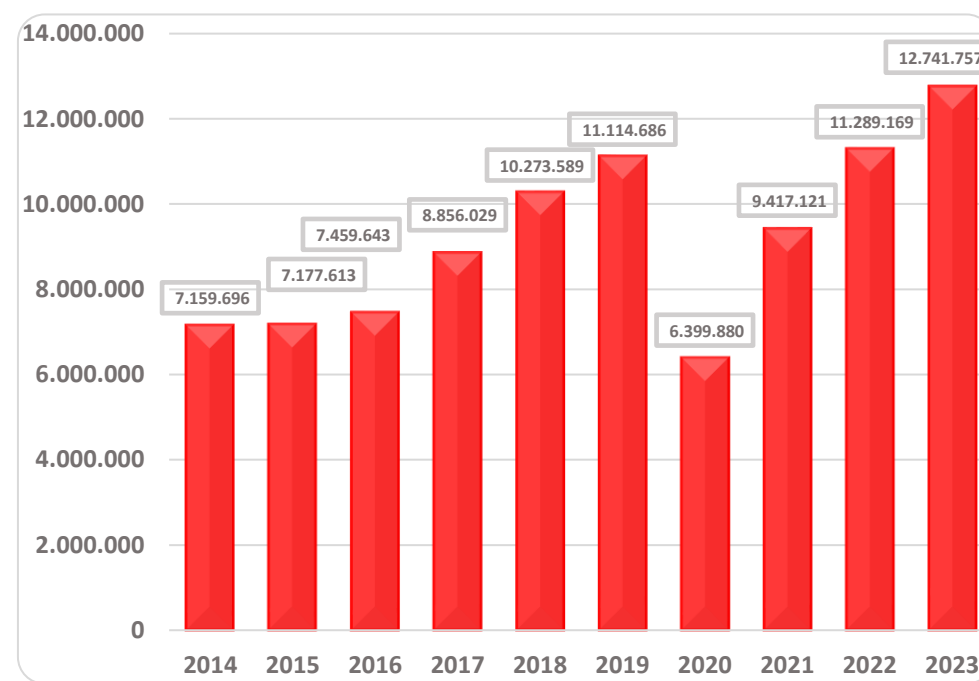

■ DATI DI FATTURATO

SVILUPPO FATTURATO DIVISIONE MERCI

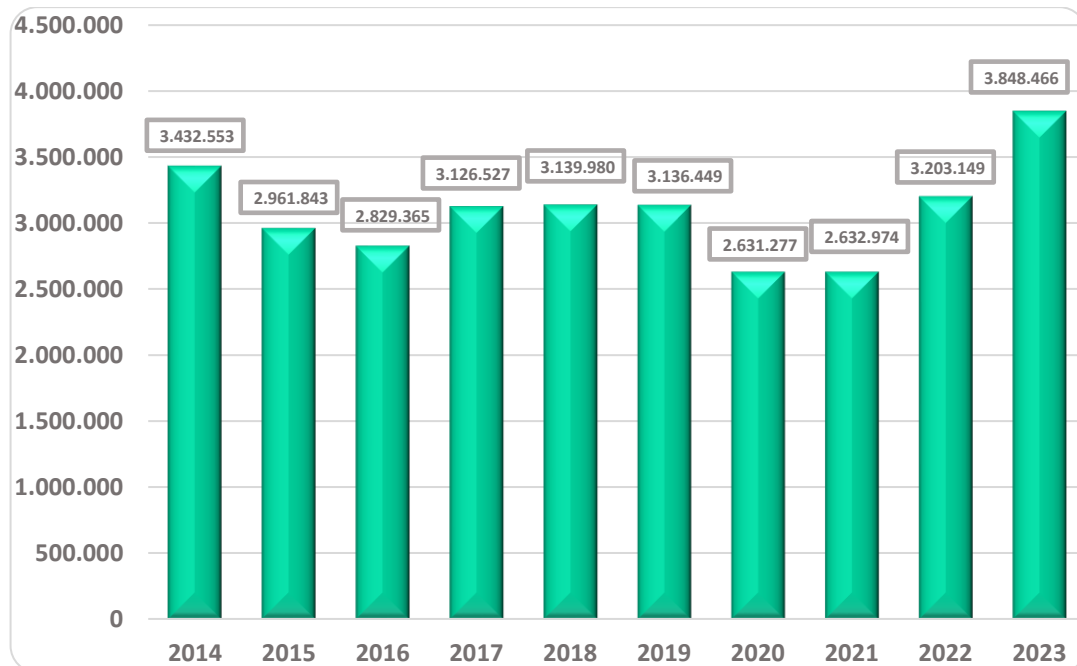

SVILUPPO FATTURATO DIVISIONE AUTOLINEE

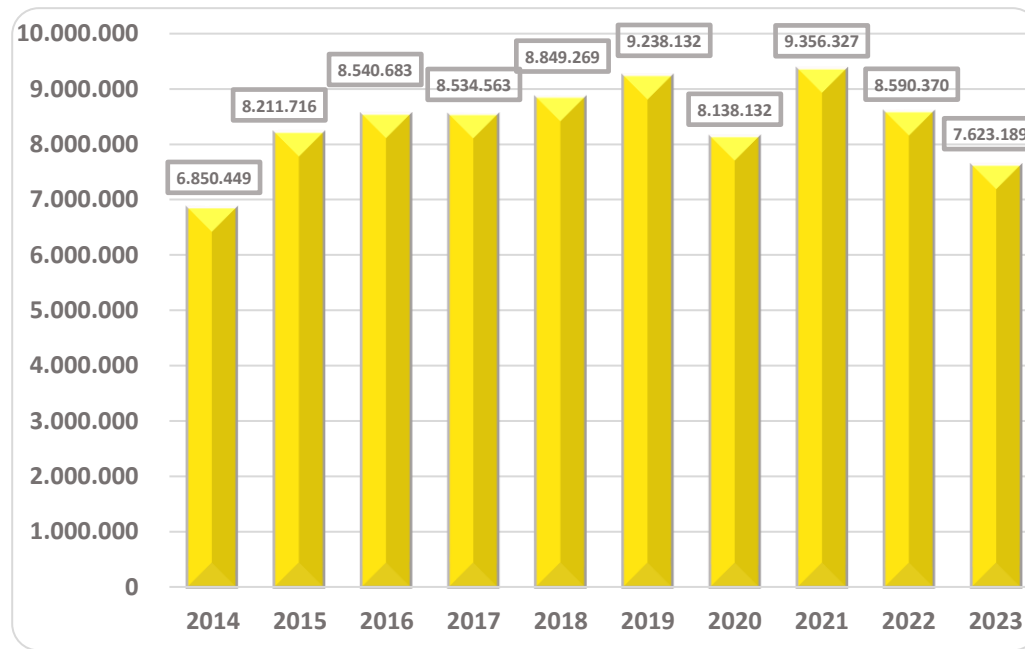

■ I NOSTRI RECAPITI



DIVISIONE AUTO				
BOLOGNA +39 051 519090 booking@cosepuri.it	MILANO +39 02 839 68 637 cosepuri.milano@cosepuri.it	FIRENZE +39 051 519090 booking@cosepuri.it	ROMA +39 06 902 33 922 booking@cosepuri.it	ALTRE CITTA' +39 051 519090 booking@cosepuri.it
DIVISIONE BUS	DIVISIONE MERCI	DIVISIONE AUTOLINEE		
+39 051 517070 cosepuribus@cosepuri.it	+39 051 518080 cosepurimerci@cosepuri.it	+39 0516029943 lineetpl@cosepuri.it		

■ SOCIAL MEDIA

COSEPURI è presente sui principali CANALI SOCIAL



La invitiamo a prendere visione del nostro [video istituzionale](#), nonché a scoprire di più sul nostro sito web www.cosepuri.it



Cosepuri Soc. Coop. p. A.

Sede Legale e Amministrativa: Via Augusto Pollastri, 8 - 40138 Bologna Italia
 C.F. - P.I. - Registro Imprese Bologna: 00470300377 - www.cosepuri.it

Cosepuri Soc. Coop. p. A.

Il Presidente

Gino Onofri